U.A.E

CHINT West Asia & Africa FZE

Add: Office NO. LB182406, P.O.Box: 263174, Jebel Ali, Dubai,
United Arab Emirates
Tel: 00971-48848286
Fax: 00971-48848287
E-mail: chintwaa@chint.com

Brazil

CHINT Electrics South America Ltd

Add: Avenida Paulista nº 2073 - Conjunto Nacional - Edifício Horsa 1-
Conjunto Room 1407/1408, Sao Paulo 01311-300
Tel: 0055-11-3266-7654
Fax: 0055-11-3142-9601
E-mail: chintlatinamerica@chint.com, xjie@chint.com

Italy

CHINT Electrics Europe S.R.L.

Add: Via A. Pacinotti 28, 30033 Noale (VE)
Tel: 0039 335 6265 032
E-mail: chint_eu@chint.com

Russia

ООО «Чинт Электрик»

Адрес: РФ, 109544, Москва, бульвар Энтузиастов, 2,
Башня А, этаж 19
Тел.: +7 (495) 540-61-41
Тел.: +7 (800) 222-61-41
E-mail: cis@chint.com
www.chint.com.ru

Spain

CHINT Electrics S.L.

Add: Calle José Echegaray, Num 8.Parque Empresarial Las Rozas
Edificio 3, Planta 1º, Oficina 3.C.P: 28232 Las Rozas (Madrid)
Tel: 0034 91 636 59 98
Fax: 0034 91 645 95 82
E-mail: info@chintelectrics.es

CHINT ELECTRIC

Zhejiang Chint Electrics Co., Ltd.

Add: No. 1, CHINT Road, CHINT Industrial Zone, North Baixiang,
Yueqing, Zhejiang, 325603, P.R.China
Tel: 4001177797
Fax: +86-577-62775769 62871811
E-mail: global-sales@chint.com
Website: http://ru.chint.com/

2018-1

© Все права защищены компанией CHINT

Спецификации и технические характеристики могут быть изменены без предварительного уведомления. Пожалуйста, свяжитесь с нами для подтверждения соответствующей информации о заказе.

©CHINT.№.RU B71

Электроустановочные изделия 2018

CHINT ELECTRIC

Электроустановочные изделия

1-клавишный выключатель 10А 250В

Арт. 715377

1-клавишный проходной выключатель 10А 250В

Арт. 715378

2-позиционный выключатель с LED-подсветкой 10А 250В

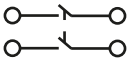

Арт. 715380

2-клавишный выключатель 10А 250В

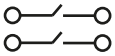

Арт. 715381

2-клавишный проходной выключатель 10А 250В

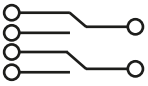

Арт. 715382

1-клавишный выключатель с LED-подсветкой 10А 250В

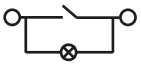

Арт. 715383

1-клавишный проходной выключатель с LED-подсветкой 10А 250В

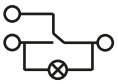

Арт. 715384

2-клавишный выключатель с LED-подсветкой 10А 250В

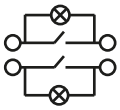

Арт. 715385

2-клавишный проходной выключатель с LED-подсветкой 10А 250В

Арт. 715386

Выключатель дверного звонка 10А 250В

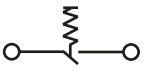

Арт. 715387

Выключатель дверного звонка с LED-подсветкой 10А 250В

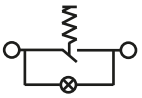

Арт. 715388

4-клавишный выключатель 10А 250В

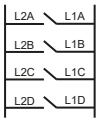

Арт. 715398

4-клавишный проходной выключатель 10А 250В

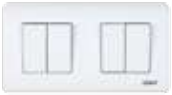
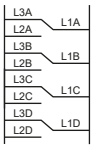

Арт. 715399

4-клавишный выключатель с LED-подсветкой 10А 250В

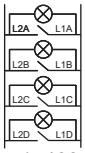

Арт. 715400

4-клавишный проходной выключатель с LED-подсветкой 10А 250В

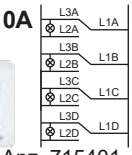

Арт. 715401

Розетка с заземляющим контактом 16А 250В

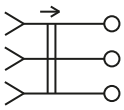

Арт. 715389

Французская розетка 16А 250В

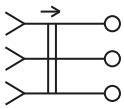

Арт. 715390

Розетка без заземляющего контакта 16А 250В

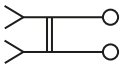

Арт. 715391

Розетка TV

Арт. 715392

Розетка TV-SAT

Арт. 715393

Розетка телефонная 4-проводная

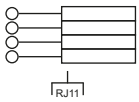

Арт. 715394

Розетка RJ-45 8-проводная (интернет)

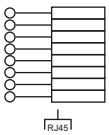

Арт. 715395

2-местная розетка с заземляющим контактом 16А 250В

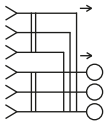

Арт. 715396

2-местная розетка с заземляющим контактом 16А 250В

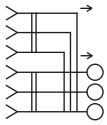

Арт. 715402

2-местная розетка без заземляющего контакта

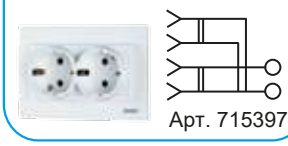

Арт. 715397

1-местная рамка

Арт. 715403

2-местная рамка

Арт. 715404

3-местная рамка

Арт. 715405

4-местная рамка

Арт. 715406

5-местная рамка

Арт. 715407

Гофротруба и аксессуары, коробки

Держатель-клипса с защелкой

D 16-50мм

Держатель с фиксатором

D 16-32мм

Держатель хомутный со стяжкой (полипропилен) цвет – серый

D 16-32мм
D 32-63мм

Дюбель-хомут для крепления кабель цвет – черный, серый, белый

от 5-10мм
до 19-25мм

Дюбель для монтажа кабель-канала 6*45

Бирка кабельная (круглая, треугольник, квадрат)

55x55, 28x28,
D55,62x55мм

Поворот на 90° плавный с раструбами

D 16-32мм

Поворот на 90° разъемный

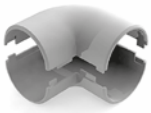

D 16-32мм

Муфта соединительная труба-труба с ограничителем (IP40)

D 16-32мм

Тройник разъемный

D 16-32мм

Труба гофрированная гибкая ПНД легкая с зондом цвет - черный

D 16-40мм

Труба гофрированная гибкая ПВХ легкая с зондом цвет - серный

D 16-40мм

Труба ПВХ гладкая жесткая легкого типа

D 16-63мм

Кабель-канал магистральный с двойным замком

12x12-
100x60мм

Скоба металлическая однолапковая СМО

от 8-9мм до
48-50мм

Скоба металлическая двухлапковая СМД

от 8-9мм до
60-63мм

Коробка установочная D68x42мм для скрытого монтажа в кирпичных стенах (с саморезами)

Коробка установочная D68x42мм для скрытого монтажа в кирпичных стенах (с саморезами)

Коробка установочная D68x62мм для скрытого монтажа в кирпичных стенах (с саморезами)

Коробка установочная D65x25мм для скрытого монтажа в кирпичных стенах (с саморезами)

Коробка установочная D65x45мм для скрытого монтажа в кирпичных стенах (с саморезами), с возможностью соединения через канал

Коробка установочная 2-местная, 141x70x45мм для скрытого монтажа в кирпичных стенах (с саморезами)

Коробка установочная 3-местная, 212x70x45мм для скрытого монтажа в кирпичных стенах (с саморезами)

Коробка установочная D65x45мм для скрытого монтажа в полых стенах (с саморезами, с пластиковыми зажимами)

Коробка установочная D65x45мм для скрытого монтажа в полых стенах (с саморезами, с пластиковыми зажимами)

Коробка установочная 2-местная 141x70x45мм для скрытого монтажа в полых стенах (с саморезами, с металлическими зажимами)

Коробка установочная 3-местная , 212x70x45мм для скрытого монтажа в полых стенах (с саморезами, с металлическими зажимами)

Канал соединительный, для коробок установочных (подрозетников)

Крышка для установочных коробок D65мм

Коробка распаячная для скрытого монтажа в кирпичных стенах D70x30мм

Коробка распаячная для скрытого монтажа в кирпичных стенах D80x40 мм

Коробка распаячная для скрытого монтажа в кирпичных стенах 92x92x40мм

Коробка распаячная для скрытого монтажа в кирпичных стенах 120x92x45мм

Коробка распаячная для скрытого монтажа в кирпичных стенах 172x96x45мм

Коробка распаячная для скрытого монтажа в полых стенах D80мм x 40мм (с пластиковыми зажимами

Коробка распаячная для скрытого монтажа в полых стенах 92x92x45мм (с пластиковыми зажимами)

Коробка распаячная для скрытого монтажа в полых стенах 120x92x45мм (с пластиковыми зажимами)

Коробка распаячная для скрытого монтажа в полых стенах 172x96x45мм (с пластиковыми зажимами)

Коробка распаячная для наружного монтажа, 4 гермоввода, 75x40мм, IP44

Коробка распаячная для наружного монтажа с защелкивающейся крышкой, 4 гермоввода, 70x70x40мм, IP55

Коробка распаячная для наружного монтажа, 6 гермовводов, 85x85x40мм, IP44

Коробка распаячная для наружного монтажа с защелкивающейся крышкой, 6 гермовводов, 100x100x50мм, IP55

Коробка распаячная для наружного монтажа, RAL 7035, 6 гермовводов, 100x100x50мм, IP44, IP55

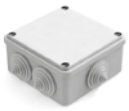

Коробка распаячная для наружного монтажа, 10 гермовводов, 150x110x70мм, IP44, IP55

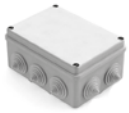

Коробка распаячная для наружного монтажа, 10 гермовводов, 190x140x70мм, IP44, IP55

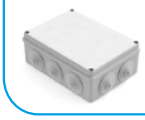

Коробка распаячная для наружного монтажа, 10 гермовводов, 190x140x120мм, IP44, IP55

Коробка распаячная для наружнего монтажа с гладкими стенками, 100x100x50мм, IP44, IP55

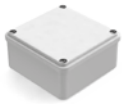

Коробка распаячная для наружного монтажа с гладкими стенками 150x110x85мм, IP44, IP55

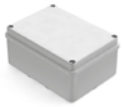

Сальник D отверстия бокса 37, 28, 23 мм (max.D вводимой трубы 32, 25, 20 мм)